

SCT

SECRETARÍA DE
COMUNICACIONES
Y TRANSPORTES



COATZACOALCOS
COORDINACIÓN GENERAL DE
PUERTOS Y MARINA MERCANTE



VI COMITÉ DE OPERACIONES DEL PUERTO

JUNIO 22, 2017

Líder de México en carga total

ARRIBO DE BUQUES

Enero-Mayo 2016/2017

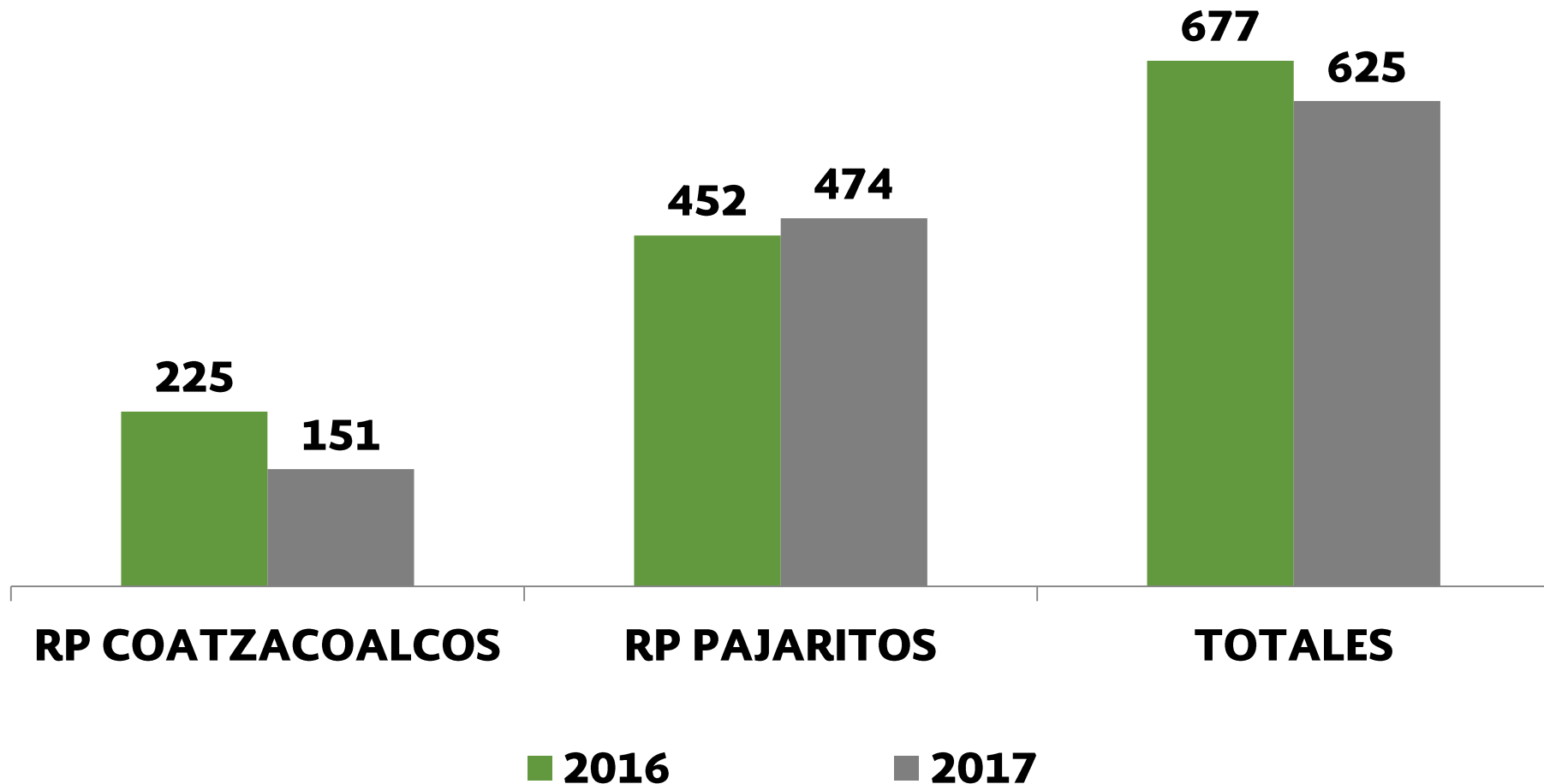

Líder de México en carga total

PRINCIPALES PRODUCTOS MANEJADOS (RECINTO PORTUARIO COATZACOALCOS)

Enero – Mayo 2016/2017 (miles de toneladas)

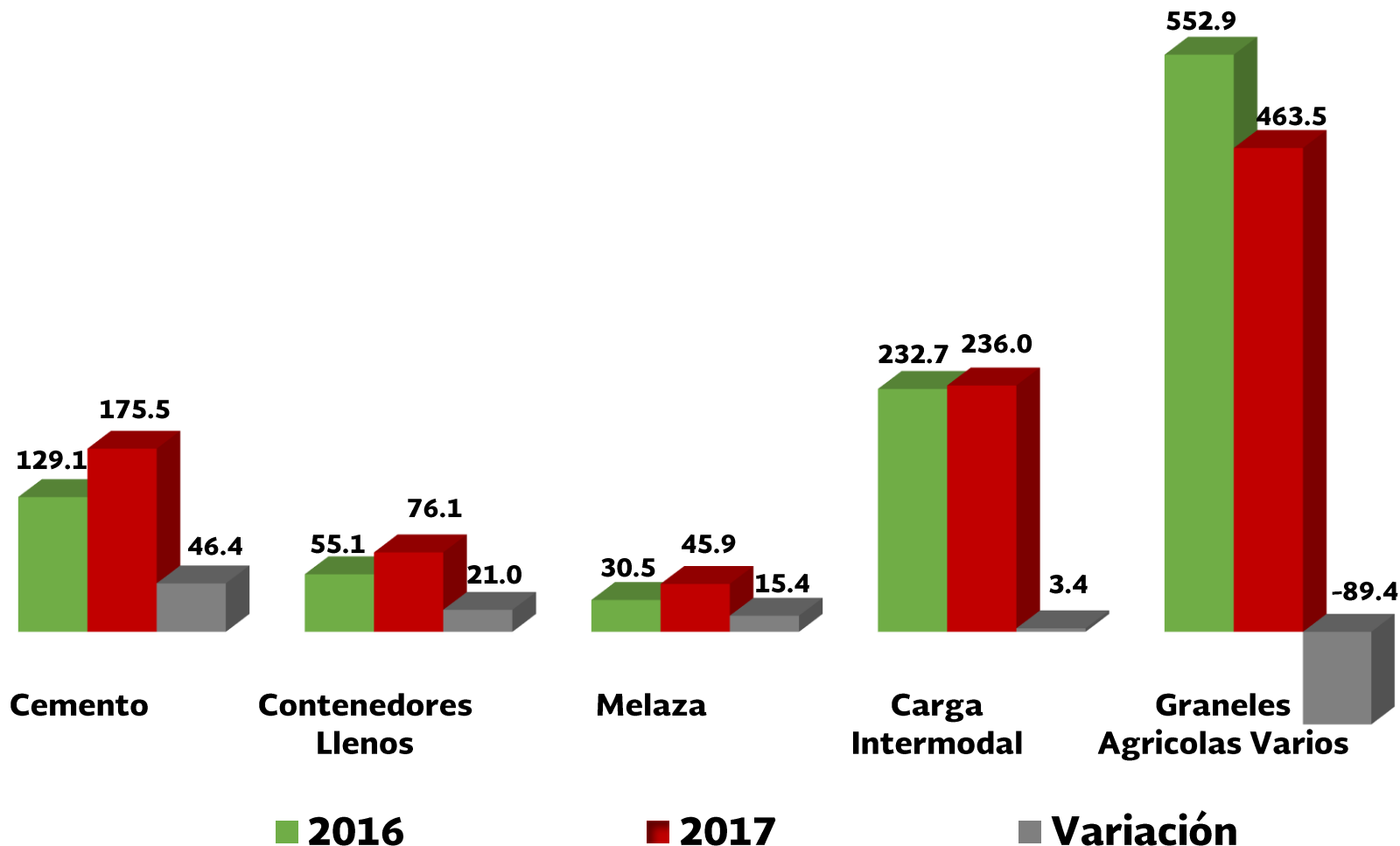

Líder de México en carga total

PRINCIPALES PRODUCTOS MANEJADOS RECINTO PORTUARIO PAJARITOS

Enero – Mayo 2016/2017 (miles de toneladas)

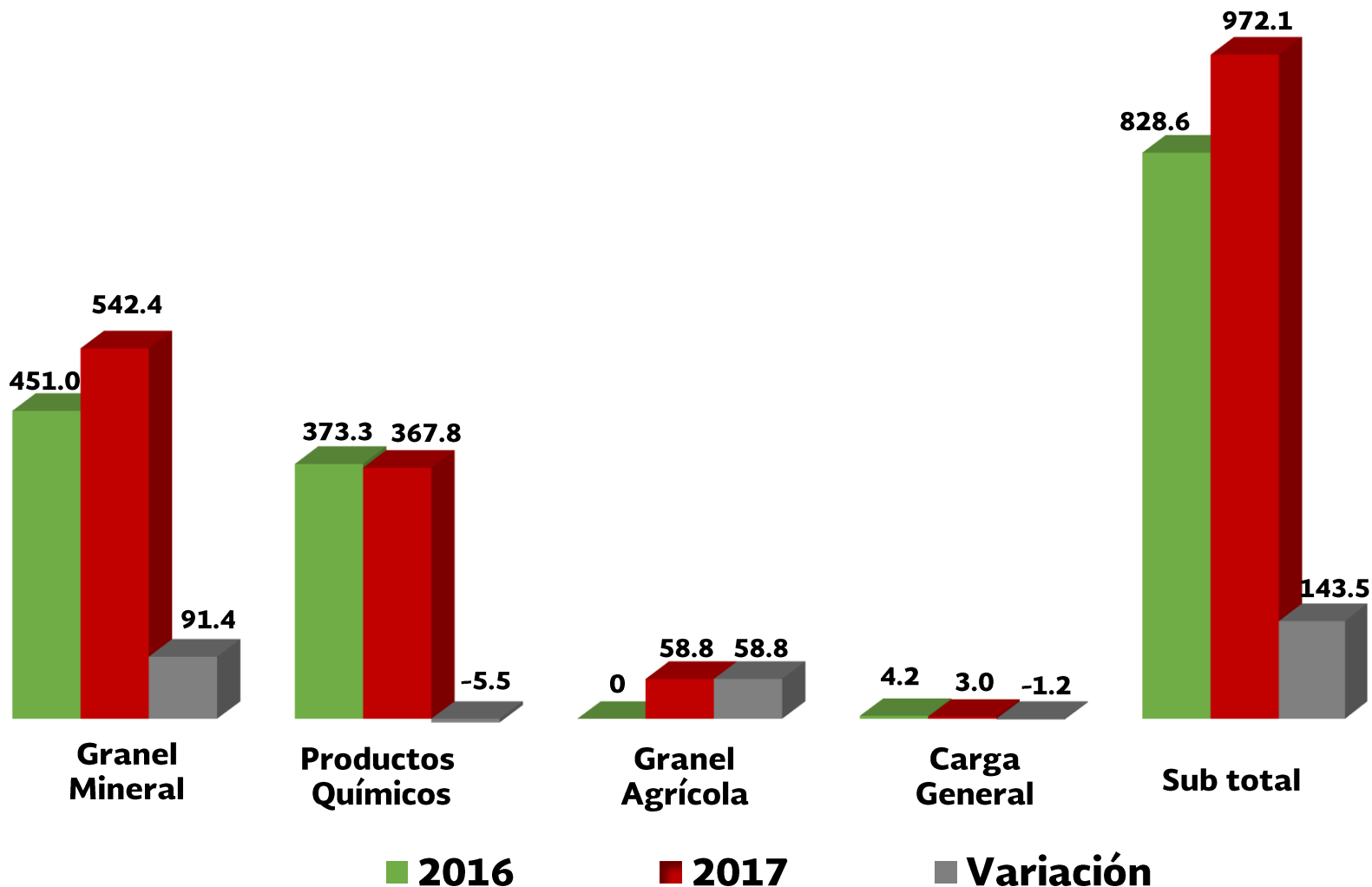

Líder de México en carga total

PRINCIPALES PRODUCTOS MANEJADOS PUERTO DE COATZACOALCOS

Enero – Mayo 2015/2016 (miles de toneladas)

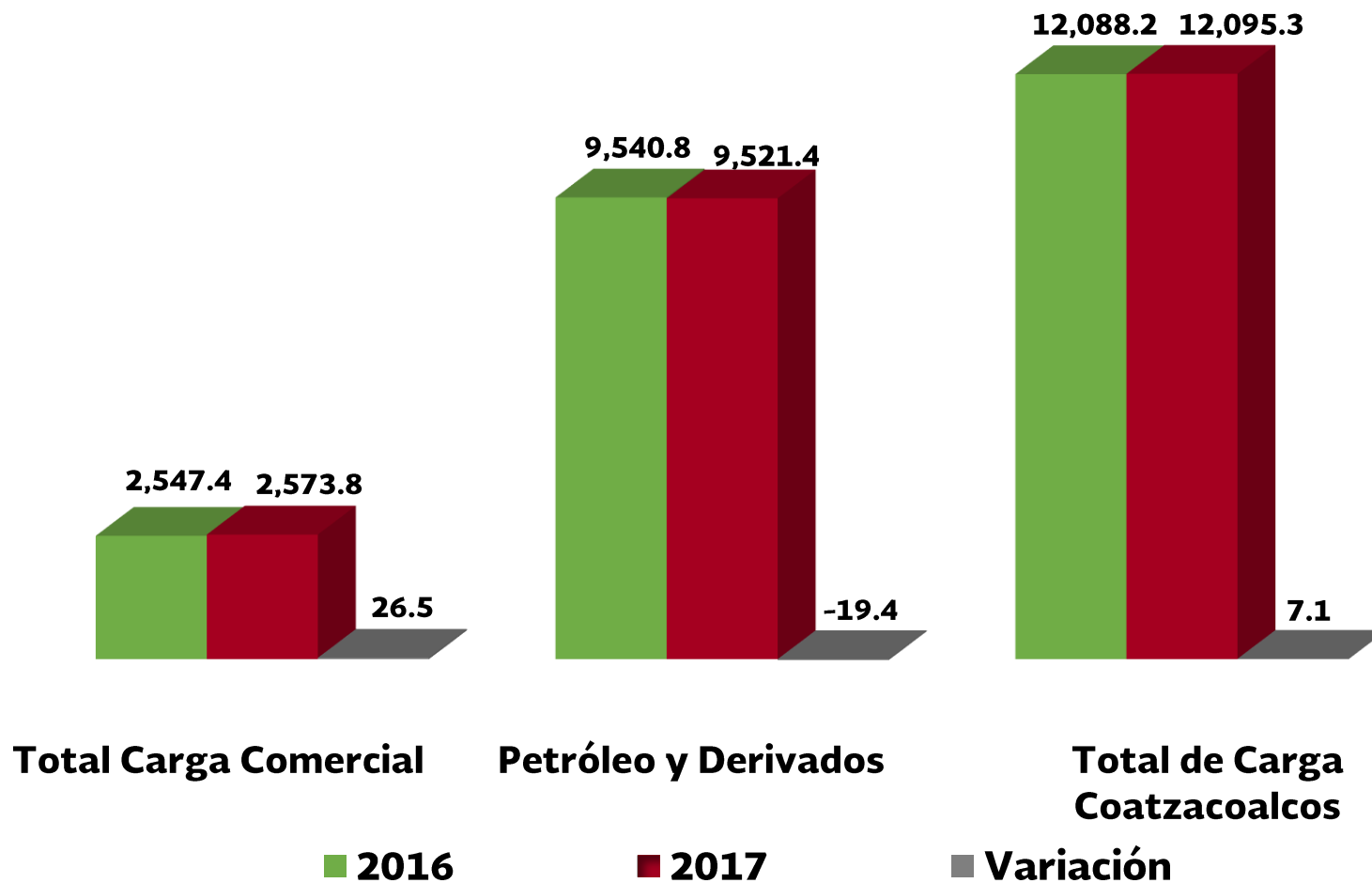

Líder de México en carga total

VOLUMEN OPERADO POR TIPO DE CARGA PUERTO DE COATZACOALCOS

Enero – Mayo 2016/2017 (miles de toneladas)

Año	Carga General	Contenerizada	Granel Mineral	Granel Agrícola	Flúidos	Intermodal	TOTAL
2016	287.864	55.120	582.139	577.943	811.634	232.677	2,547.377
2017	261.323	76.141	720.558	556.352	723.438	236.035	2,573.847

VARIACION: 1.0%

2016

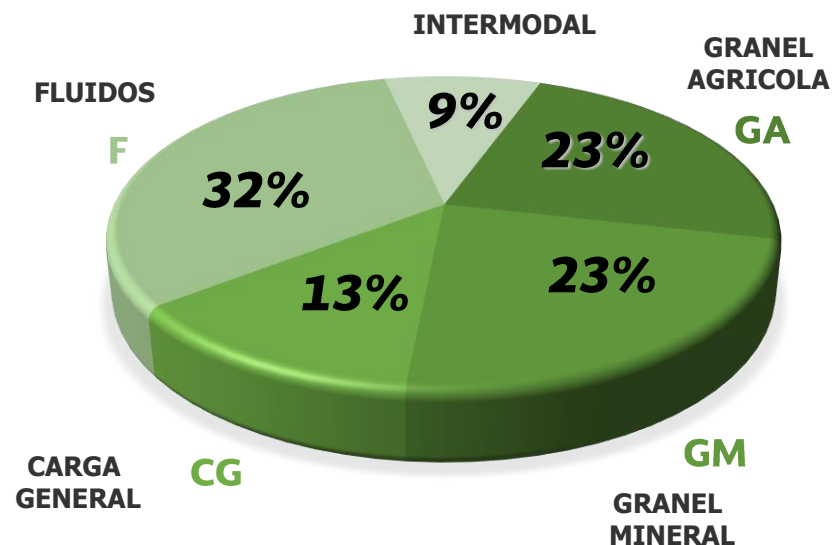

2017

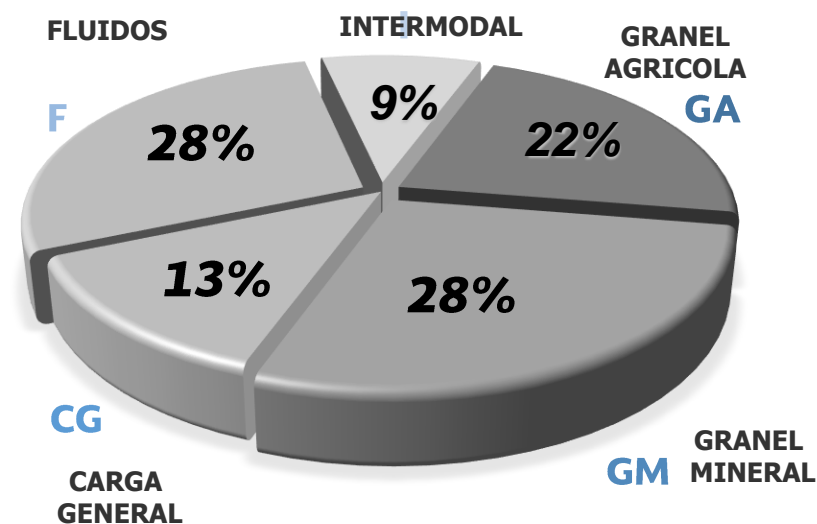

Líder de México en carga total

VOLUMEN OPERADO POR TIPO DE TRAFICO PUERTO DE COATZACOALCOS

Enero – Mayo 2016/2017 (miles de toneladas)

Año	Exportación	Importación	Cabotaje	Intermodal	Total
2016	555.571	1,610.828	148.301	232.677	2,547.377
2017	452.059	1,705.065	180.688	236.035	2,573.847

2016

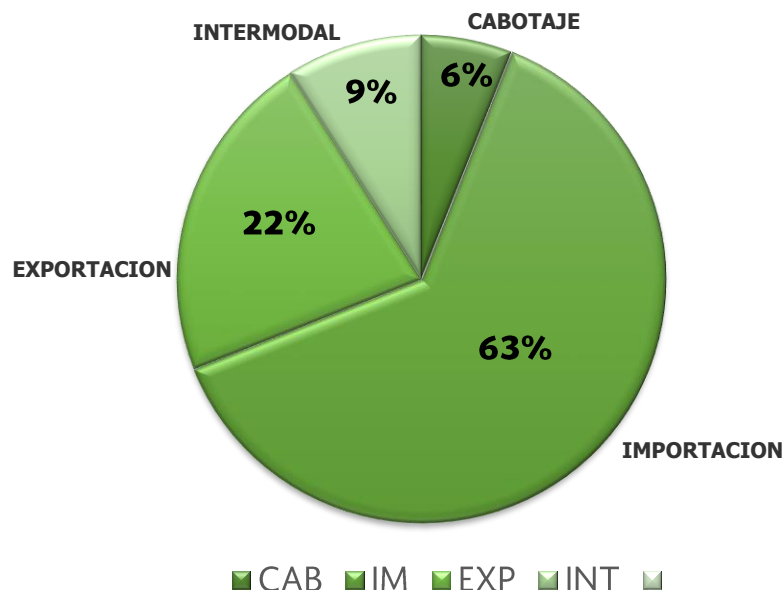

2017

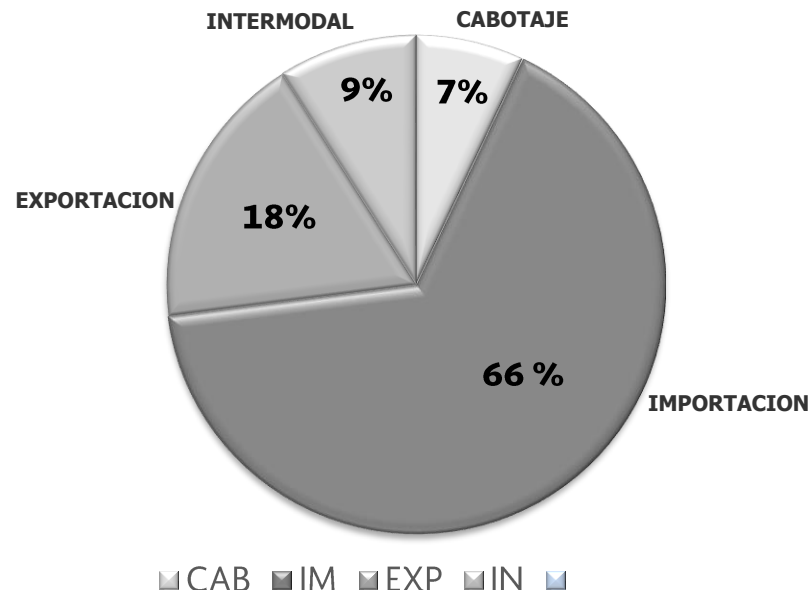

Líder de México en carga total



COMPARATIVO DE EMPRESAS MANIOBRISTAS EN EL MANEJO DE CARGA

Enero - Mayo 2017

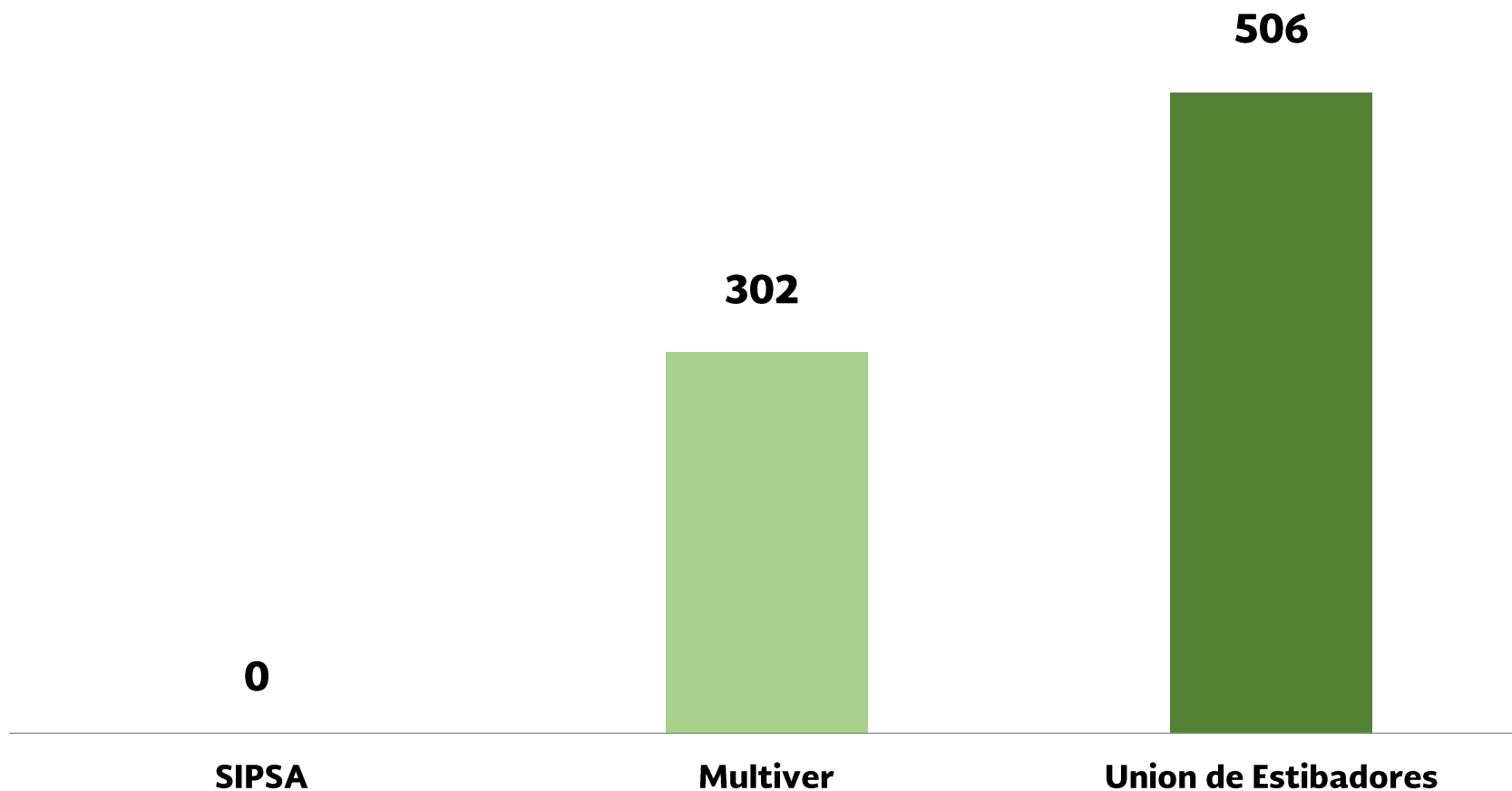

RECINTO PORTUARIO COATZACOALCOS (Miles de toneladas)

Líder de México en carga total

CUADRO COMPARATIVO DE RENDIMIENTOS

(THBO) RECINTO PORTUARIO COATZACOALCOS

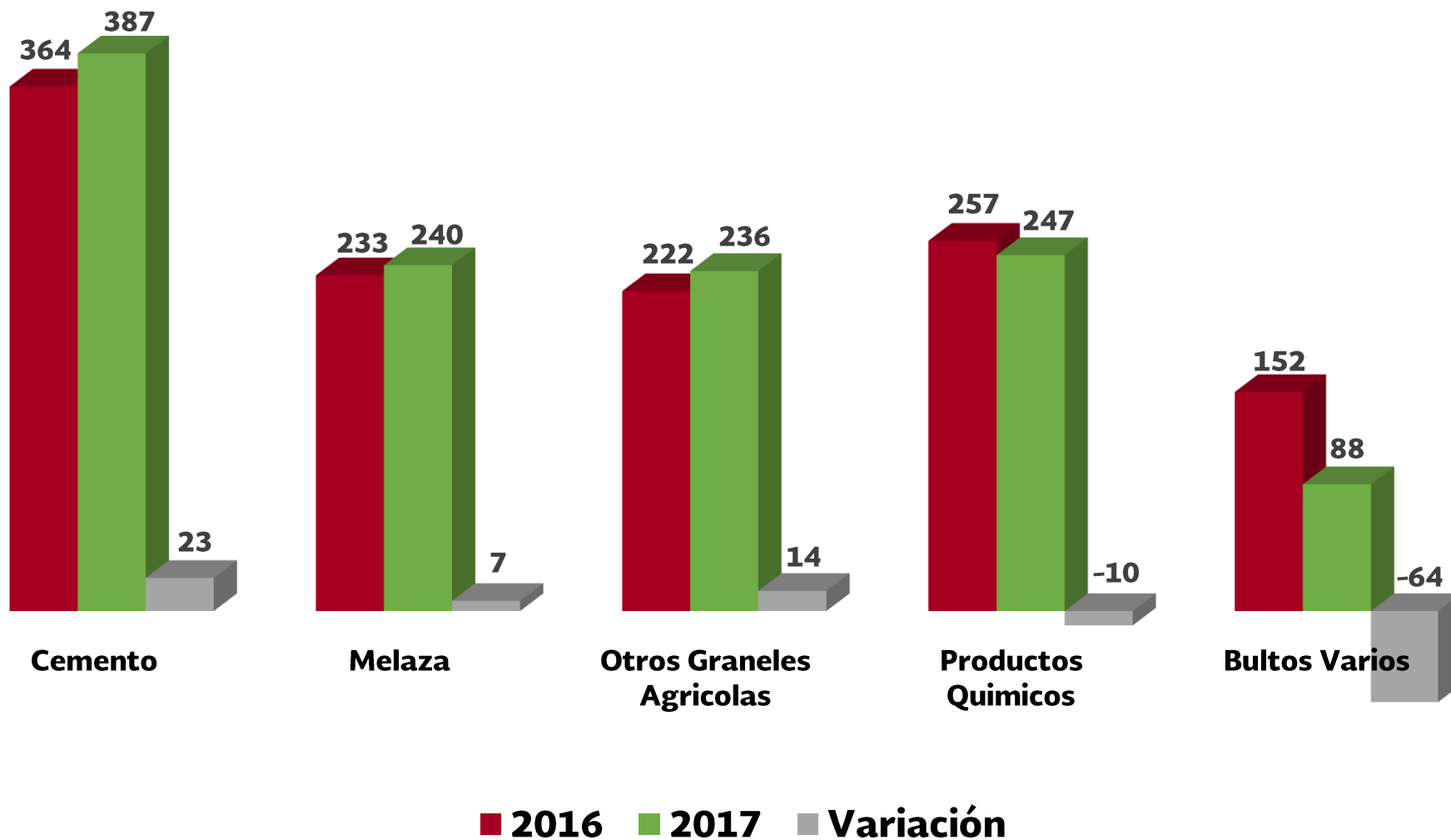

Líder de México en carga total

COMPARATIVO DE OCUPACION DE MUELLES RECINTO PORTUARIO COATZACOALCOS

Enero - Mayo 2016/2017 (Porcentaje)

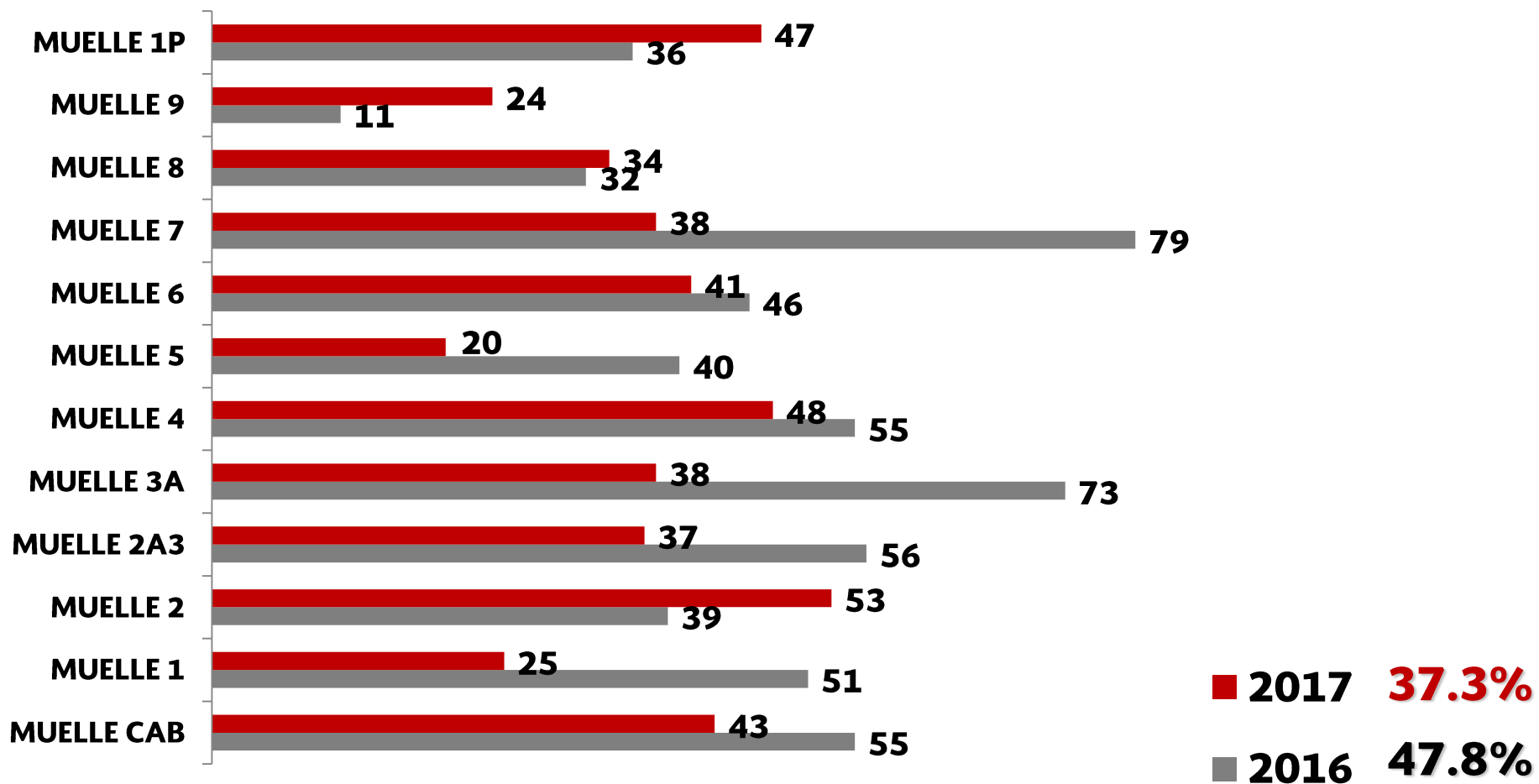

Líder de México en carga total



PARTICIPACION DEL AUTOTRANSPORTE Y EL FFCC EN EL MOVIMIENTO DE LAS CARGAS

RECINTO PORTUARIO COATZACOALCOS

Enero - Mayo 2016 / 2017



2016

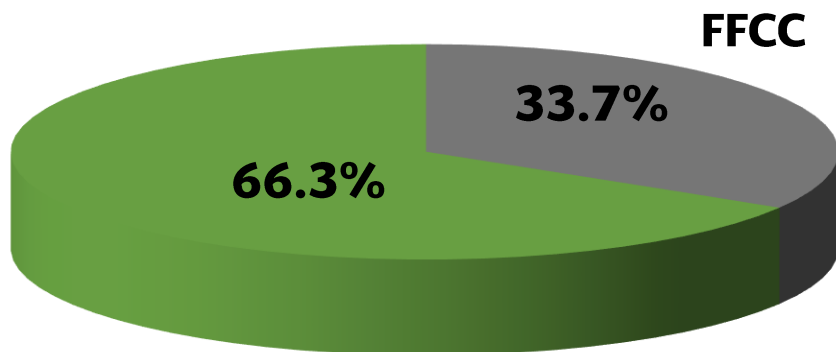

AUTOTRANSPORTE FEDERAL

2017

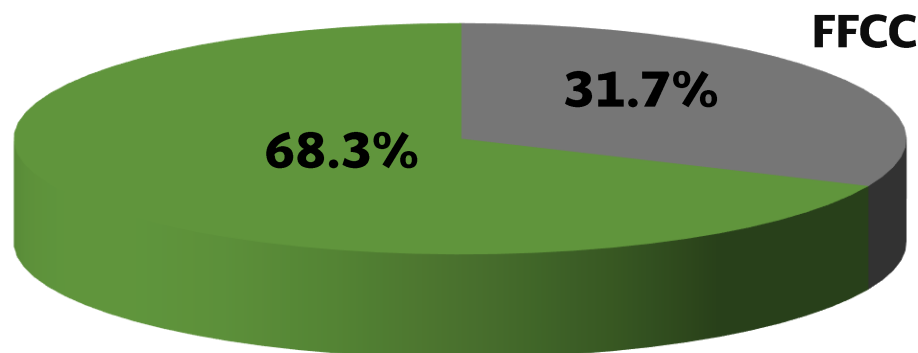

AUTOTRANSPORTE FEDERAL

Líder de México en carga total

IMPORTACIÓN Y EXPORTACIÓN

Mayo 2017 (Miles de toneladas)

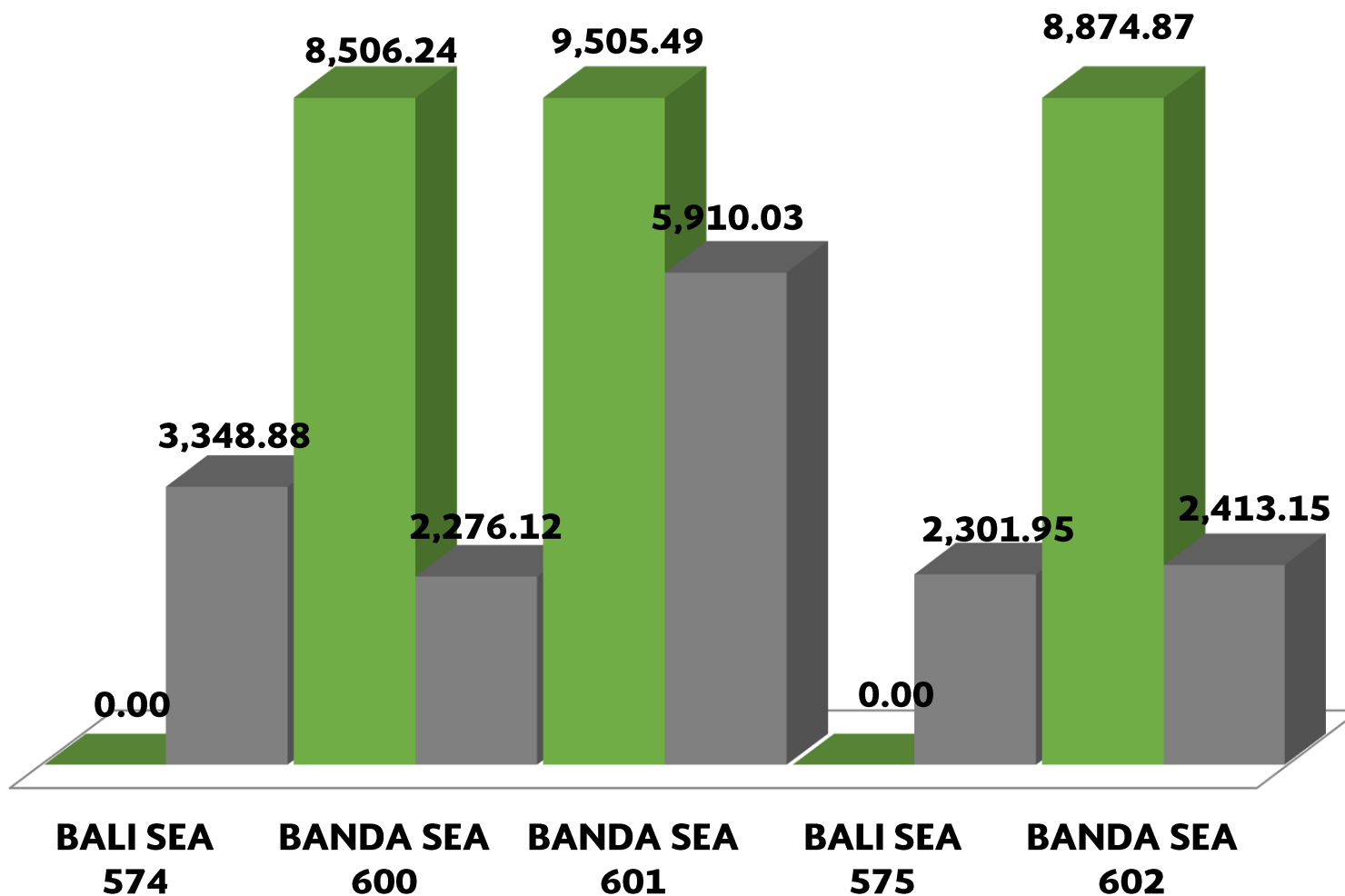

■ TONELADAS
IMPO

■ TONELADAS
EXPO

Promedios

5,377 Imp.

3.250 Exp.

10 hr x
Barco

Líder de México en carga total

COMPARATIVO IMPO Y EXPO

Mayo 2017 (Miles de toneladas)

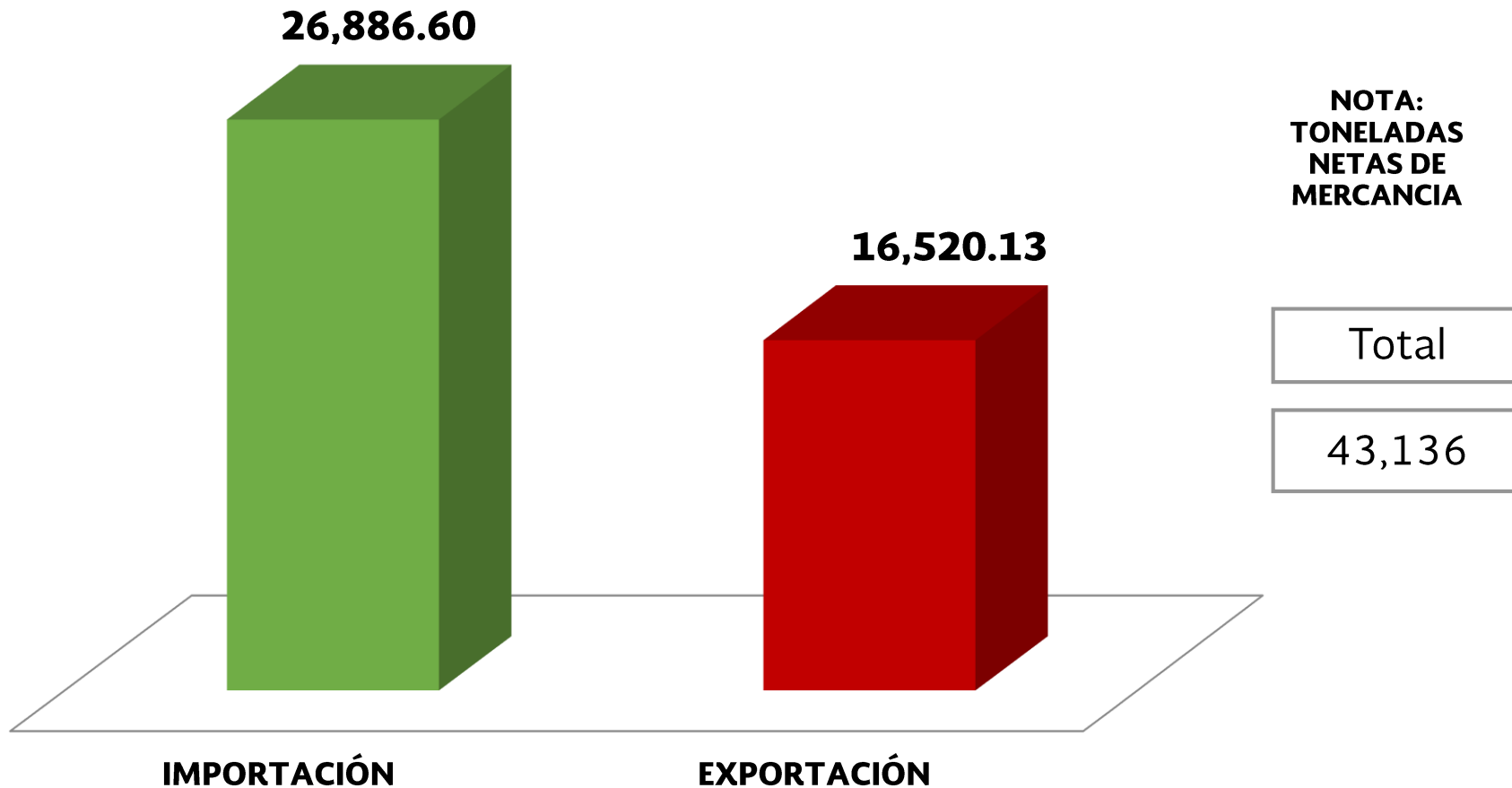

Nota: TONELADAS NETAS DE MERCANCIA

Líder de México en carga total

COMPARATIVO

Mayo y Abril 2017 (miles de toneladas)

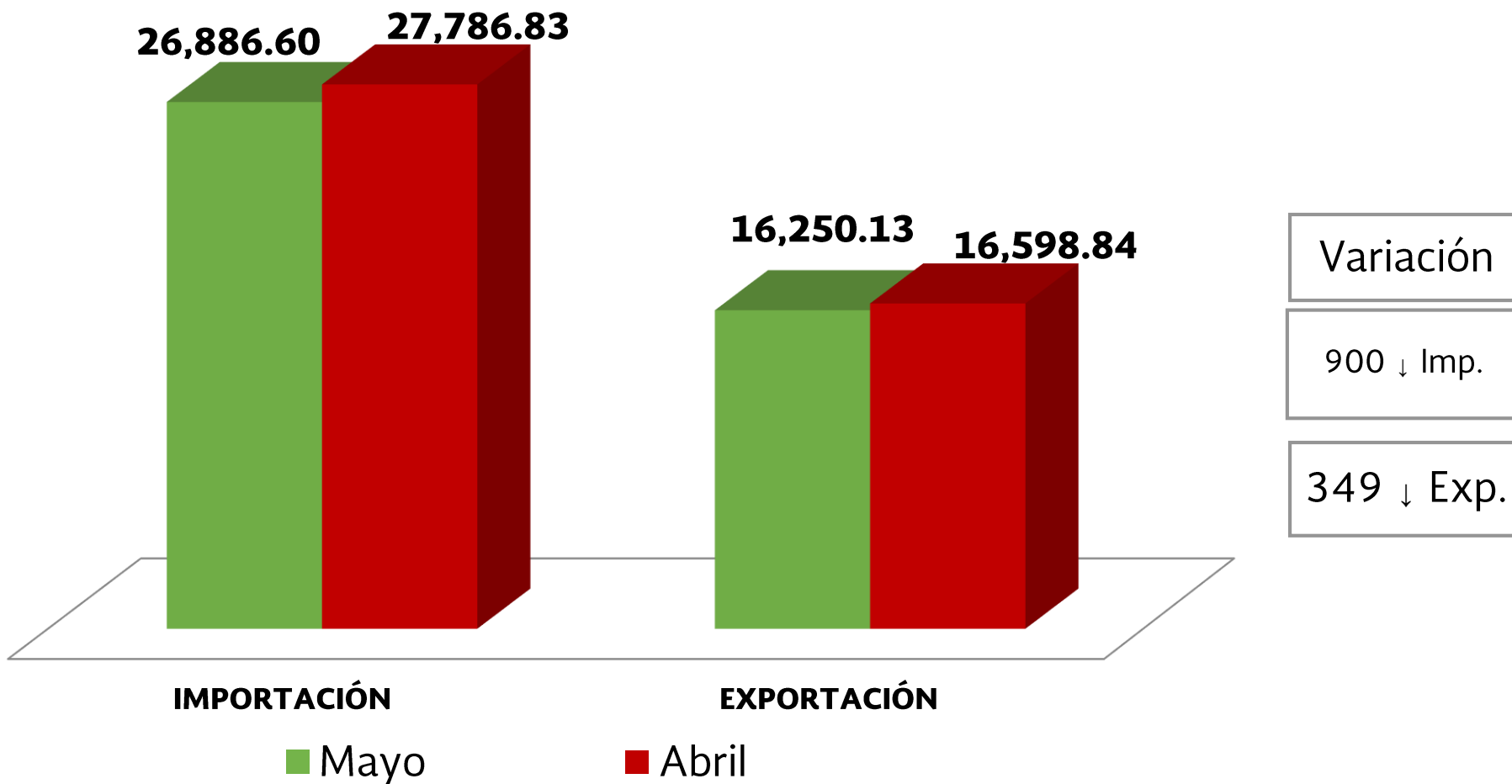

Líder de México en carga total

UNIDADES CARGADAS Y VACIAS

Mayo 2017 (miles de toneladas)

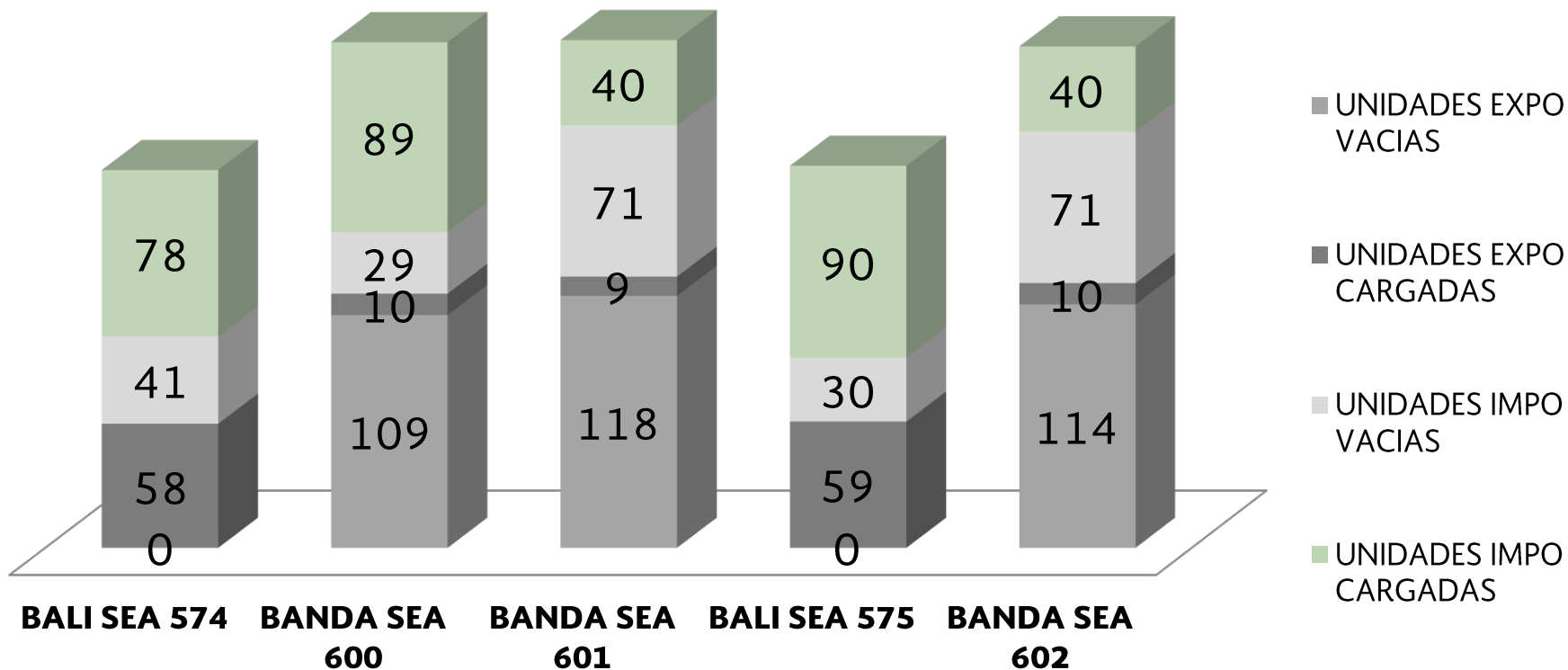

Importación		Exportación		Total
Cargados	Vacíos	Cargados	Vacíos	
341	146	242	37	1,066

Líder de México en carga total

COMPARATIVO MAYO

2016/2017 (miles de toneladas)

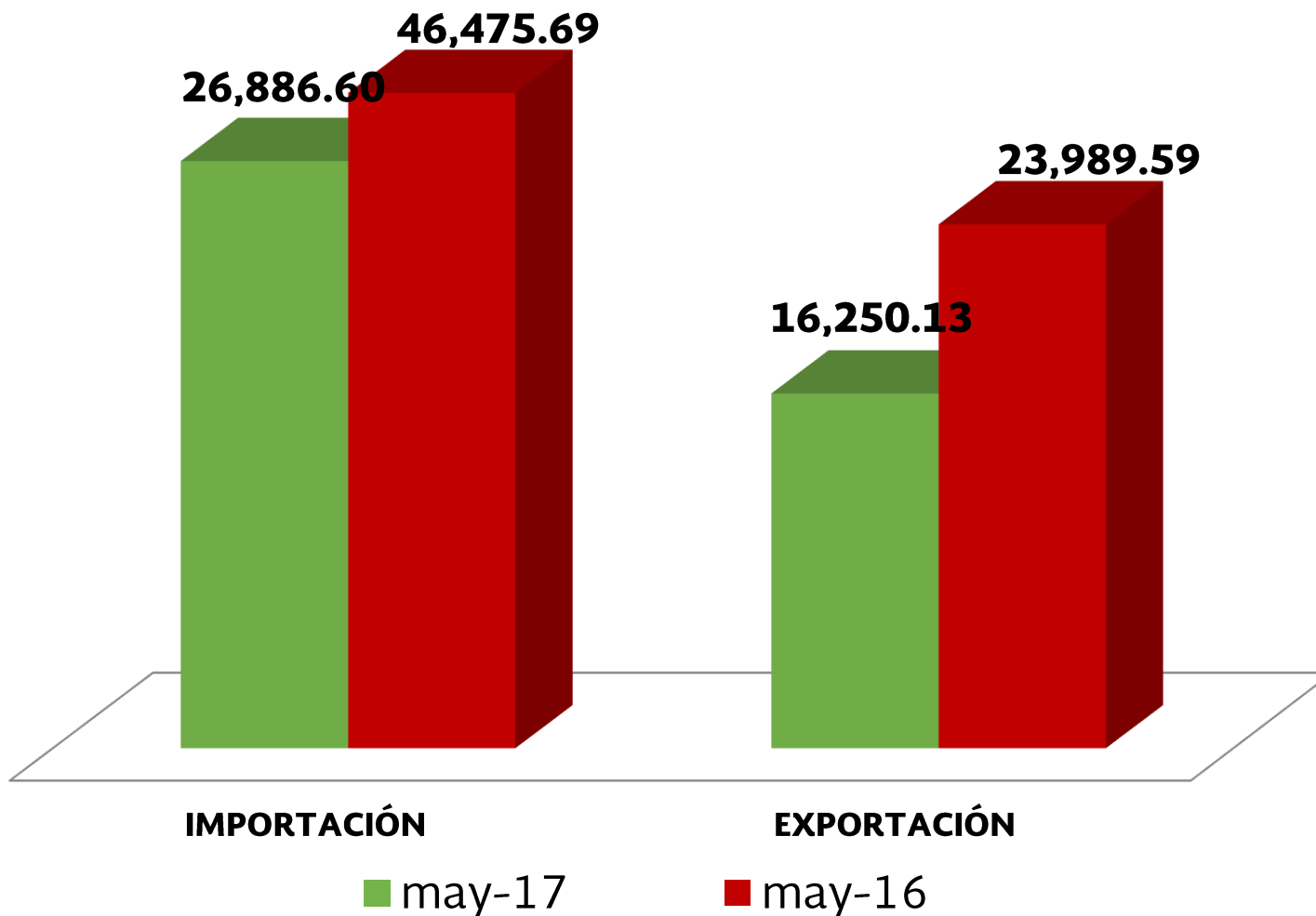

NOTA:
TONELADAS
NETAS DE
MERCANCIA

Variación

19,589 ↓
Imp.

7,739 ↓
Exp.

Líder de México en carga total

En el periodo enero-mayo del año en curso, los ingresos de la API Coatzacoalcos fueron mayores en 1% al monto programado. Con relación a los mismos meses del año pasado, los ingresos crecieron en 9%.



Al quinto mes del año, los egresos se situaron en un 84% de lo programado. Se ha cumplido con los compromisos de pago del Puerto.

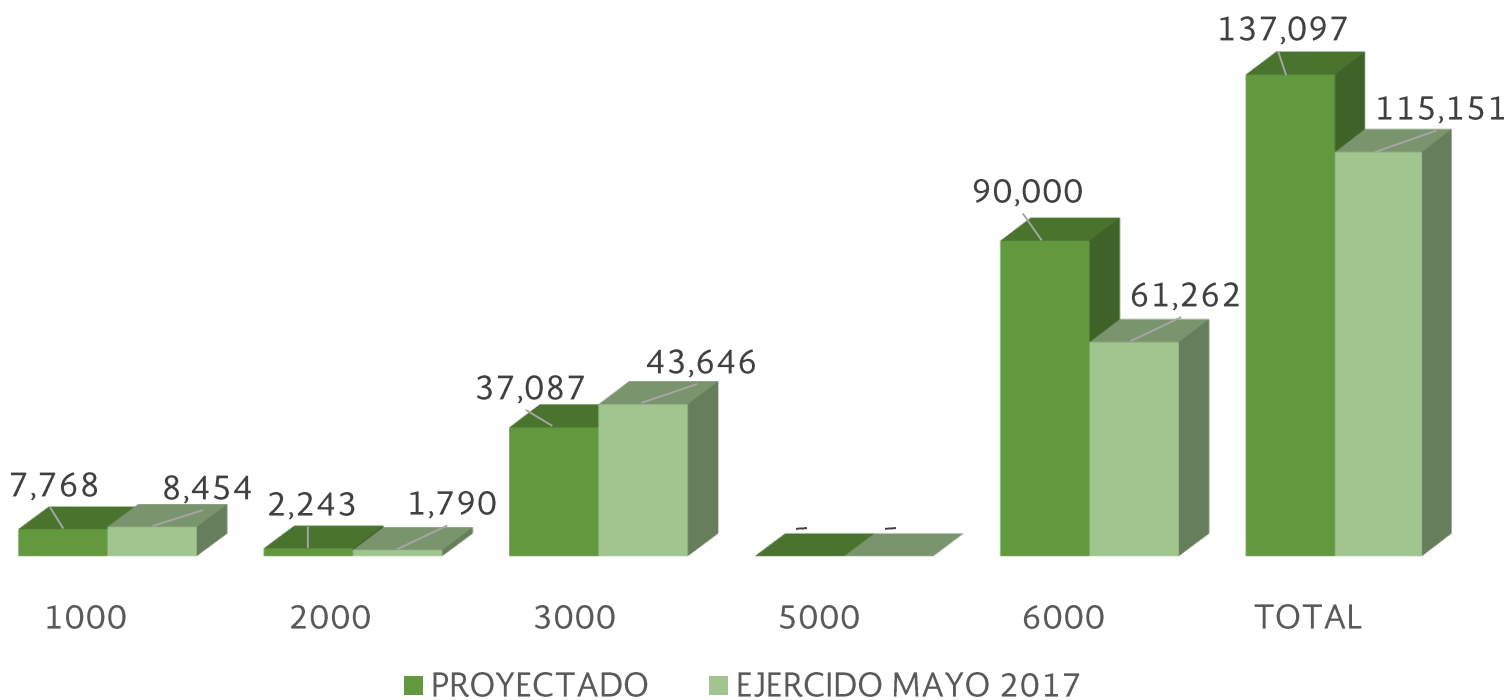

- ✓ Se informa que esta Administración se encuentra realizando los trabajos de migración a las versiones 2015 de las normas ISO 9000 y 14000.



- ✓ La Api de Coatzacoalcos realizó su primera sesión del Comité de Control y Desempeño Institucional (CoCoDI), en cumplimiento al acuerdo emitido por la Secretaría de la Función Pública, en noviembre de 2016; el cual tiene como finalidad promover el logro de las metas y los objetivos Institucionales.

SFP

SECRETARÍA DE
LA FUNCIÓN PÚBLICA

PLATAFORMA NACIONAL DE TRANSPARENCIA

SECRETARÍA DE COMUNICACIONES Y TRANSPORTES



Al 31 de mayo del presente año, se han recibido 61 Solicitudes de Información, mismas que han sido atendidas de la siguiente forma:

- 46 Entrega de información en medio electrónico
- 4 Requerimiento de información adicional
- 3 No se dará trámite a la solicitud de información por ser repetidas
- 3 No es competencia de la Unidad de Enlace
- 5 En proceso



Líder de México en carga total

GOBIERNO CERCANO Y MODERNO

A fin de cumplir con el Programa para un Gobierno Cercano y Moderno en el tema de profesionalización de los servidores públicos, esta Entidad ha desarrollado un proceso de evaluación de desempeño para alcanzar la meta establecida. La API de Coahuila de Zaragoza registró ante la Secretaría de la Función Pública 3 competencias para desarrollarlas con el personal de mando y alcanzar el nivel de profesionalización para 2018.

Establecimiento de metas

Evaluaciones psicométricas y de 360°

Evaluación de competencia

- Liderazgo
- Orientación a Resultados
- Trabajo en Equipo

Capacitación

Meta: 95% de los Servidores Públicos Profesionalizados para 2018

Líder de México en carga total

Reporte Mayo 2017



1. Contrato:	16-API-GI-OP-28
2. Monto Contratado:	46.43 MDP
3. Avance Físico:	35.29 MDP, 76%
4. Avance Financiero: (Incluye pago de Anticipo)	39.25 MDP, 85%
5. Importe por Erogar:	7.18 MDP, 15%

Líder de México en carga total

Reporte Mayo 2017



1. Contrato:	17-API-GI-OP-09
2. Monto Contratado:	16.47 MDP
3. Avance Físico:	1.48 MDP, 9%
4. Avance Financiero: (Incluye pago de Anticipo)	2.47 MDP, 15%
5. Importe por Erogar:	14.00 MDP, 85%

Líder de México en carga total

Reporte Mayo 2017



1. Contrato:	17-API-GI-OP-12
2. Monto Contratado:	24.96 MDP
3. Avance Físico:	0.25 MDP, 1%
4. Avance Financiero: (Incluye pago de Anticipo)	3.74 MDP, 15%
5. Importe por Erogar:	21.22 MDP, 85%

Líder de México en carga total

Reporte Mayo 2017

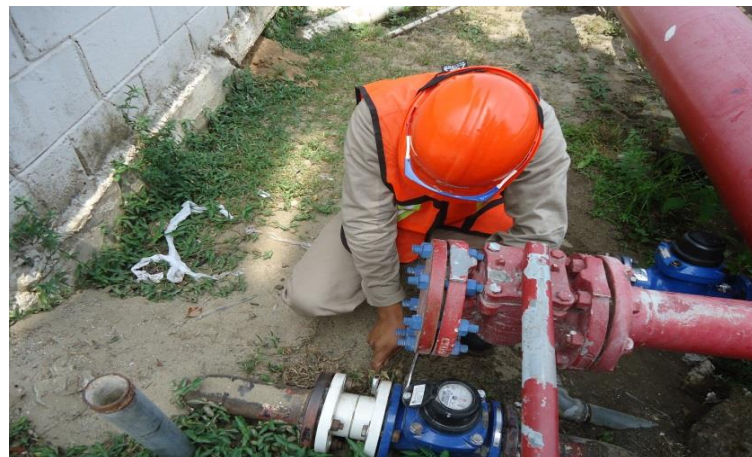

1. Contrato:	17-API-GI-OP-02
2. Monto Contratado:	5.27 MDP
3. Avance Físico:	2.06 MDP, 39%
4. Avance Financiero: (Incluye pago de Anticipo)	1.58 MDP, 30%
5. Importe por Erogar:	3.69 MDP, 70%

Líder de México en carga total

Reporte Mayo 2017

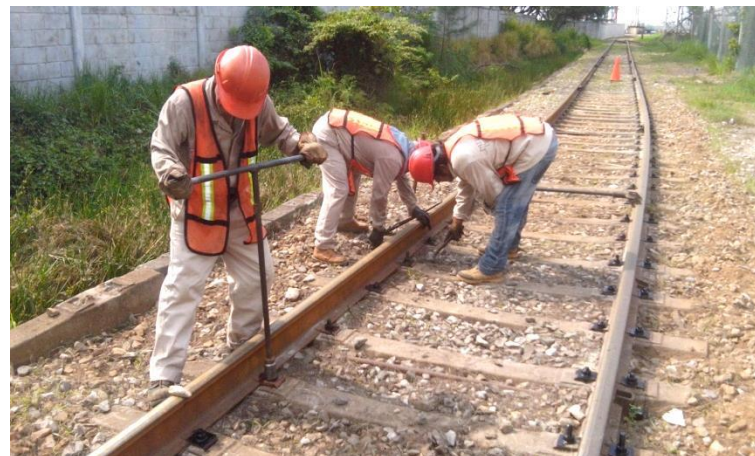
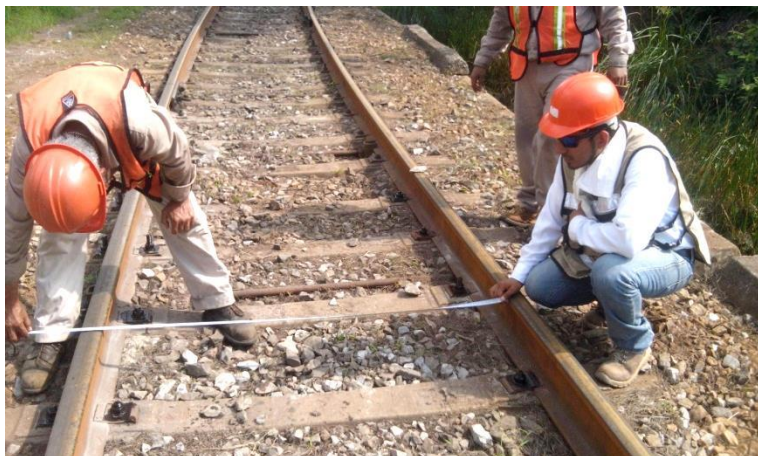

1. Contrato:	17-API-GI-OP-03
2. Monto Contratado:	4.75 MDP
3. Avance Físico:	1.67 MDP, 35%
4. Avance Financiero: (Incluye pago de Anticipo)	1.42 MDP, 30%
5. Importe por Erogar:	3.33 MDP, 70%

Líder de México en carga total

Reporte Mayo 2017



1. Contrato:	17-API-GI-OP-04
2. Monto Contratado:	2.50 MDP
3. Avance Físico:	2.25 MDP, 90%
4. Avance Financiero: (Incluye pago de Anticipo)	0.75 MDP, 30%
5. Importe por Erogar:	1.75 MDP, 70%

Líder de México en carga total

Reporte Mayo 2017



1. Contrato:	17-API-GI-OP-05
2. Monto Contratado:	3.42 MDP
3. Avance Físico:	2.57 MDP, 75%
4. Avance Financiero: (Incluye pago de Anticipo)	2.79 MDP, 82%
5. Importe por Erogar:	0.63 MDP, 18%

Líder de México en carga total

Reporte Mayo 2017



1. Contrato:	17-API-GI-OP-06
2. Monto Contratado:	5.09 MDP
3. Avance Físico:	1.53 MDP, 30%
4. Avance Financiero: (Incluye pago de Anticipo)	1.53 MDP, 30%
5. Importe por Erogar:	3.56 MDP, 70%

Líder de México en carga total

Reporte Mayo 2017

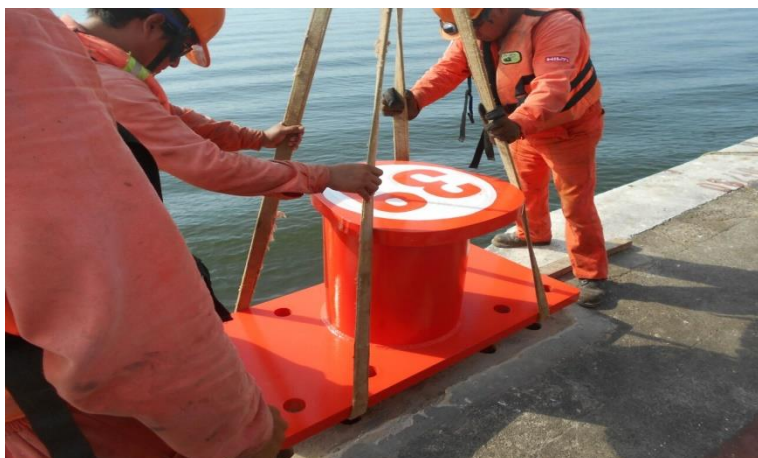
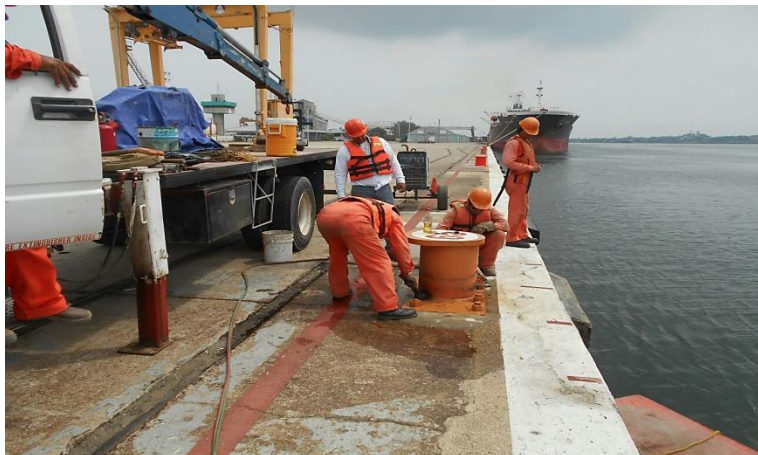

1. Contrato:	17-API-GI-OP-07
2. Monto Contratado:	10.55 MDP
3. Avance Físico:	2.00 MDP, 19%
4. Avance Financiero: (Incluye pago de Anticipo)	4.06 MDP, 38%
5. Importe por Erogar:	6.49 MDP, 62%

Líder de México en carga total

Reporte Mayo 2017



1. Contrato:	17-API-GI-OP-08
2. Monto Contratado:	15.92 MDP
3. Avance Físico:	1.60 MDP, 10%
4. Avance Financiero: (Incluye pago de Anticipo)	2.38 MDP, 15%
5. Importe por Erogar:	13.54 MDP, 85%

Líder de México en carga total

Reporte Mayo 2017



1. Contrato:	17-API-GI-OP-10
2. Monto Contratado:	8.53 MDP
3. Avance Físico:	1.11 MDP, 13%
4. Avance Financiero: (Incluye pago de Anticipo)	2.58 MDP, 30%
5. Importe por Erogar:	5.95 MDP, 70%

Líder de México en carga total

Reporte Mayo 2017



1. Contrato:	17-API-GI-OP-11
2. Monto Contratado:	2.36 MDP
3. Avance Físico:	0.19 MDP, 8%
4. Avance Financiero: (Incluye pago de Anticipo)	0.70 MDP, 30%
5. Importe por Erogar:	1.66 MDP, 70%

Líder de México en carga total

Reporte Mayo 2017



1. Contrato:	17-API-GI-OP-19
2. Monto Contratado:	2.90 MDP
3. Avance Físico:	0.44 MDP, 15%
4. Avance Financiero: (Incluye pago de Anticipo)	0.87 MDP, 30%
5. Importe por Erogar:	2.03 MDP, 70%

Líder de México en carga total

Reporte Mayo 2017

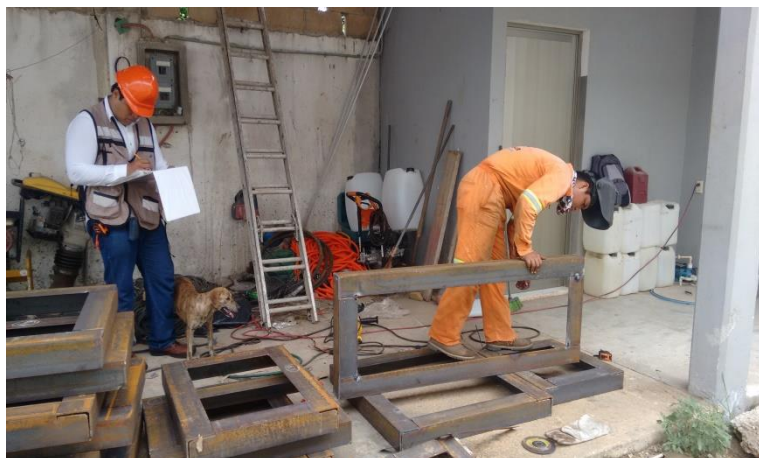

1. Contrato:	17-API-GI-OP-20
2. Monto Contratado:	2.39 MDP
3. Avance Físico:	0.12 MDP, 5%
4. Avance Financiero: (Incluye pago de Anticipo)	0.72 MDP, 30%
5. Importe por Erogar:	1.67 MDP, 70%

Líder de México en carga total

En el periodo enero-noviembre del año en curso, los ingresos de la API Coatzacoalcos excedieron en 18% el monto programado, comportamiento que derivó principalmente de las ingresos por puerto fijo y puerto variable así como contraprestación de cesionarios.

INGRESOS PROYECTADOS VS REAL 2016
(miles de pesos)

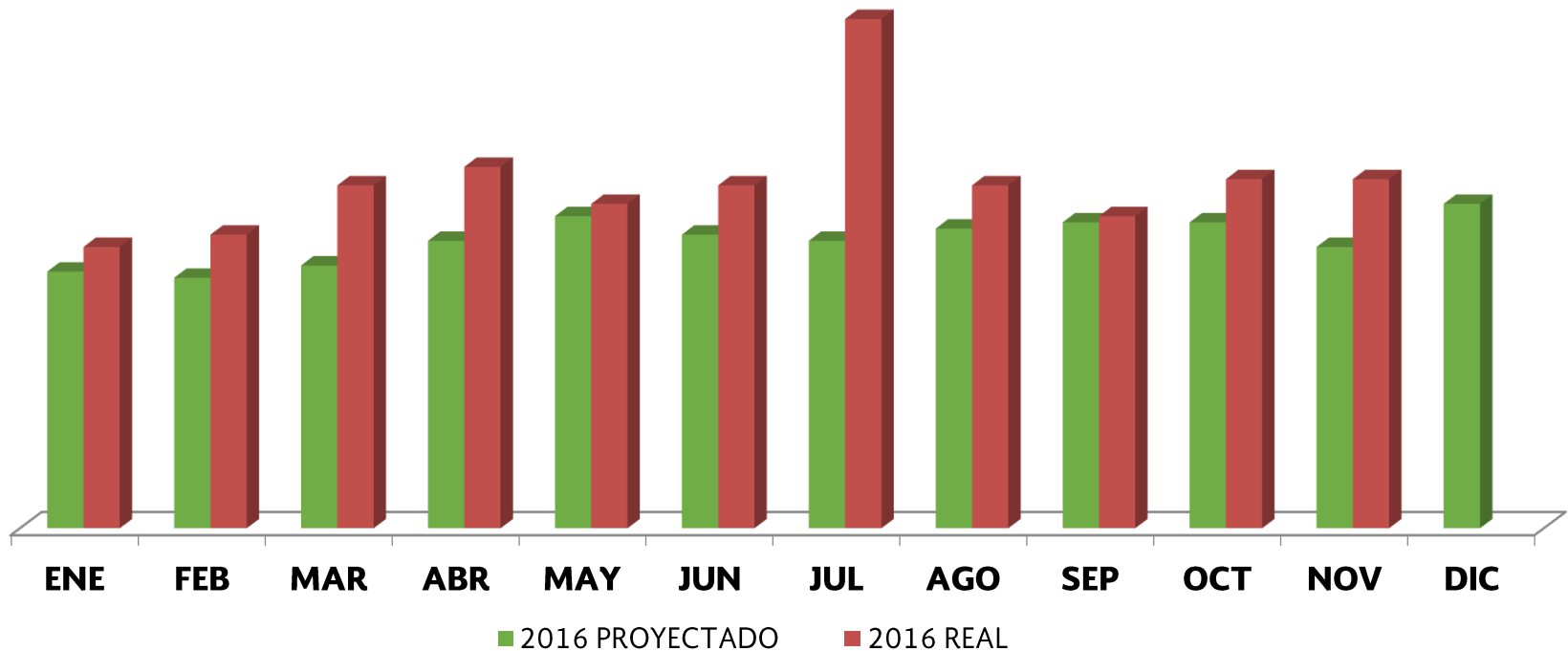

Al mes de noviembre los egresos se situaron en un 107% de lo programado y al cierre del año se alinearán al 100% contra el presupuesto.

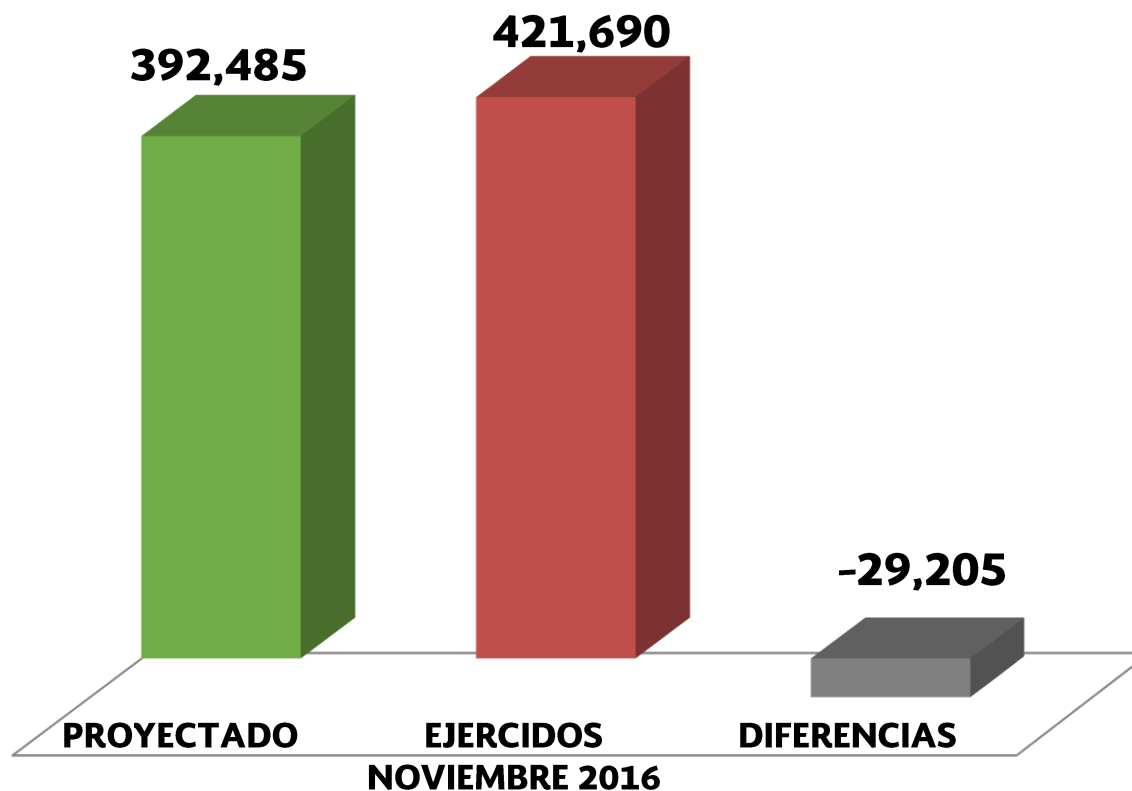

SCT

SECRETARÍA DE
COMUNICACIONES
Y TRANSPORTES



Importación de Barita

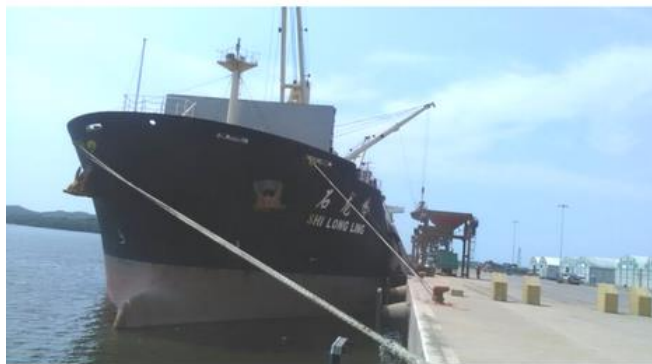

R.P. Pajaritos

3 Buques durante el semestre.

Volumen total de 62,337

Baramin



Prodexa

Líder de México en carga total

SCT

SECRETARÍA DE
COMUNICACIONES
Y TRANSPORTES



Reunión de Trabajo Con API Salina Cruz



GRUPO
LOGRA



SALINA CRUZ

COORDINACIÓN GENERAL DE
PUERTOS Y MARINA MERCANTE



Fecha: 27 de Junio 2017

Tema: Exportación de Contenedores

**Objetivo: Analizar la logística de la
operación.**

Líder de México en carga total

SCT

SECRETARÍA DE
COMUNICACIONES
Y TRANSPORTES



ZEE Reunión con Representantes de la Industria Local



Fecha: 8 de junio de 2017

**Tema: Zonas Económicas
Especiales**

Asistentes:

- **Autoridades Federales**
- **Gobierno del Estado**
- **Empresarios de la localidad**
- **Industriales.**



Lider de Mexico en carga total

SCT

SECRETARÍA DE
COMUNICACIONES
Y TRANSPORTES



Reunión con Medios de Comunicación.



Fecha: 14 de Junio 2017



Líder de México en carga total

Síguenos...

Puertocoatzacoalcos
Parquedelbicentenariocoatzacoalcos



@coatzaport



puertocoatzacoalcos

